



COMMUNAUTÉ DE COMMUNES CŒUR DE CHARTREUSE
Pôle Tertiaire - ZI Chartreuse Guiers – 38380 ENTRE-DEUX-GUIERS

DÉLIBÉRATION N° 22_091

**OBJET : APPEL A CANDIDATURE
PROGRAMMATION LEADER 2023-
2027**

L'an deux mille vingt-deux, le quatorze juin à 19 h30,
Le Conseil Communautaire, s'est réuni en session ordinaire dans la salle de réunion du Pôle tertiaire -
Zone Industrielle Chartreuse-Guiers à Entre-deux-Guiers sous la présidence d'Anne LENFANT.

<p><u>Nombre de Conseillers :</u></p> <p>En exercice : 36 Présents : 26 Pouvoirs : 6 Votants : 32</p> <p><u>Résultat des votes :</u></p> <p>Pour : 32 Abstention : 0 Contre : 0</p>	<p><u>Présents les délégués avec voix délibérative :</u></p> <p>Hervé BUTTARD (Corbel) ; Raphael MAISONNIER, Birgitta RENAUDIN (Entre-deux-Guiers) ; Anne LENFANT, Suzy REY (Entremont-le-Vieux) ; Myriam CATTANEO, Bruno STASIAK (Les Echelles) ; Eric L'HERITIER, Claude COUX (Saint Christophe sur Guiers) ; Christiane BROTO-SIMON (Saint-Franc) ; Marylène GUIJARRO, Martine MACHON, Roger JOURNET (Saint Joseph de Rivière) ; Cécile LASIO, Stéphane GUSMEROLI (Saint-Pierre-de-Chartreuse) ; Jean Claude SARTER, Mathias LAVOLE, Véronique MOREL, Bertrand PICHON-MARTIN, Cédric MOREL, Jean-Paul SIRAND PUGNET (Saint-Laurent du Pont) ; Denis BLANQUET, Maryline ZANNA (Saint-Thibaud de Couz) ; Wilfried TISSOT (Saint Pierre d'Entremont 73), Christine SOURIS (Saint Pierre de Genebroz),</p> <p><u>Pouvoirs :</u> Pierre FAYARD à Myriam CATTANEO, Céline BOURSIER à Anne LENFANT, Williams DUFOUR à Jean Claude SARTER, MJ SEGUIN à Martine MACHON, Nathalie HENNER à JP SIRAND PUGNET, Pascal SERVAIS à Wilfried TISSOT</p>
---	--

Contexte :

La Région Auvergne Rhône-Alpes est autorité de gestion du FEADER pour la période de programmation 2023-2027. À ce titre et pour la mise en œuvre du programme LEADER, elle a lancé un appel à candidature auprès des territoires organisés pour élaborer et mettre en œuvre des stratégies locales de développement.

Les grands principes de la mise en œuvre de LEADER en Auvergne Rhône-Alpes sont exposés dans le dossier d'Appel à candidatures.

Suite à discussion politique entre territoires, un rapprochement s'est opéré entre 5 GALs de l'actuelle programmation LEADER : Chartreuse, Massif des Bauges, Pays Voironnais, Avant Pays Savoyard et Belledonne. Le 25 avril 2022, une réunion politique regroupant ces 5 GALs et les 13 EPCI concernés par le périmètre a eu lieu, en visioconférence. Les EPCI sont favorables pour une coopération dans le cadre de LEADER pour la période 2023-2027. Le Syndicat mixte du Parc de Chartreuse a été proposé et retenu pour être la structure porteuse de la rédaction de la candidature. Ce futur GAL est nommé provisoirement « Entre Lacs et Montagnes ».

Thématiques :

Trois thématiques seront à traiter par les GALs, croisées avec 1 thématique transversale : Prendre en compte les enjeux de la transition énergétique et écologique. Les relations villes/campagnes et montagnes/vallées seront également à traiter de manière transversale.

- Thématique 1 : Revitaliser les centres-bourgs via une approche stratégique et participative permettant de renforcer leur rôle de centralité en milieu urbain.
- Thématique 2 : Construire une offre touristique renouvelée, diversifiée et accessible en réponse aux attentes de la clientèle et s'appuyant sur la mise en réseau des acteurs.
- Thématique 3 : Favoriser l'accès à l'emploi et renforcer la création de valeur ajoutée par le maintien et le développement de nouvelles activités en s'appuyant sur les ressources et compétences locales.

Périmètre présenté le 25 avril 2022 en visioconférence :

Les EPCI formant ce territoire sont les suivantes :

CA du Grand Anancy / CA du Grand Chambéry / CA du Pays Voironnais / CA Grand Lac / CC Cœur de Chartreuse / CC Cœur de Savoie / CC de Bièvre Est / CC de Yenne / CC des sources du Lac d'Anancy / CC du Lac d'Aiguebelette / CC du Grésivaudan / CC Rumilly Terre de Savoie / CC Val Guiers.

Les communes de Grenoble Alpes Métropole situées dans le Parc de Chartreuse seront également incluses dans ce périmètre, conformément aux règles de l'appel à candidature. Une demande de dérogation sera faite à la Région pour inclure également 5 communes de Grenoble Alpes Métropole, aujourd'hui situées dans le GAL Belledonne, afin qu'elles puissent continuer à bénéficier du programme LEADER sur la nouvelle programmation. Ces communes sont les suivantes : Murianette, Séchilienne, Vaulnaveys-le-Haut, Venon et Vizille.

Organisation pour l'élaboration de la candidature :

La candidature finalisée doit être envoyée avant le 30 décembre 2022 à la Région.

La gouvernance proposée le 25 avril pour l'écriture de la candidature est la suivante :

- Constitution d'un COPIL (1 élu par GAL actuel et par EPCI)
- Constitution d'un COTECH (animatrices des 5 GALs actuels + 1 technicien référent par EPCI)
- L'animation, la synthèse et l'écriture proprement dite sont réalisées par les 5 GALs actuels (Groupe Projet)
- 2 élues référentes sont nommées pour être les interlocuteurs privilégiés de la Région, si cela s'avère nécessaire : Alexandra Turner et Nathalie Béranger.

Un calendrier prévisionnel a été présenté le 25 avril en visioconférence.

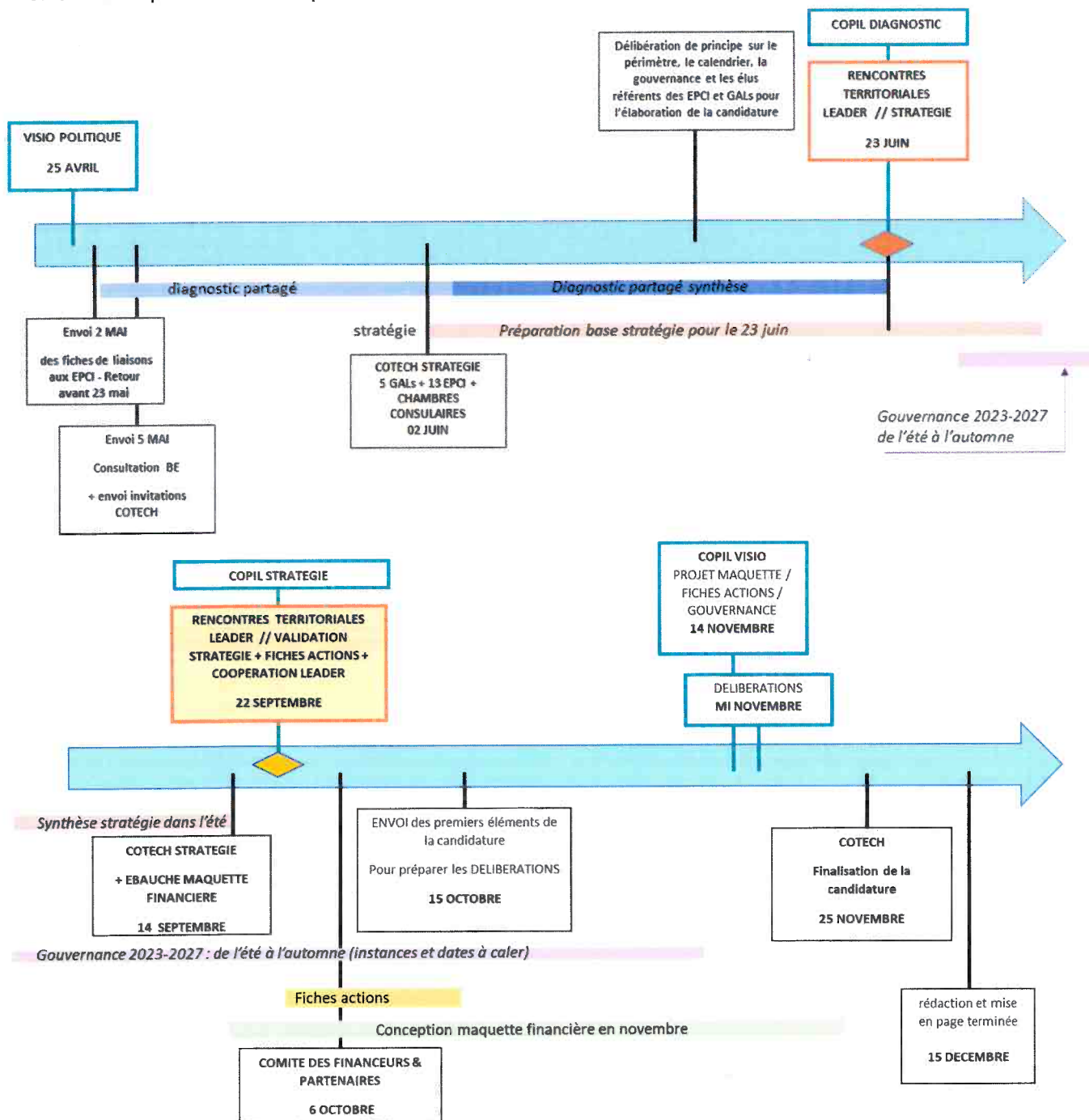

Les territoires qui déposeront in fine une candidature pourront bénéficier d'un soutien financier pour la phase d'élaboration de leur stratégie. Cette aide sera ouverte aux différentes structures impliquées dans l'élaboration de la candidature, sous réserve qu'elles aient formalisé leur partenariat avec la structure chef de file via une convention. Il est proposé que les 4 autres structures porteuses de GAL actuels, qui se sont déjà activement impliquées dans des temps de travail techniques depuis la sortie de l'AAC, conventionnent avec le Parc de Chartreuse pour bénéficier de ce soutien financier.

Envoyé en préfecture le 27/06/2022

Reçu en préfecture le 27/06/2022

Affiché le 27/06/2022

ID : 038-200040111-20220616-22_091-DE

SLOW

Le Conseil communautaire, après en avoir délibéré, à l'UNANIMITE.

- **APPROUVE** le principe de l'engagement de la Communauté de Communes Cœur de Chartreuse dans cette coopération LEADER pour 2023-2027 à l'échelle du GAL précité,
- **MANDATE** le Parc de Chartreuse comme chef de file du projet pour la phase de préparation de la candidature et pour formaliser le partenariat,
- **MANDATE** les 5 GAL actuels (Chartreuse, Massif des Bauges, Belledonne, Pays Voironnais et Avant Pays Savoyard) pour l'organisation de la concertation et l'écriture de la candidature,
- **DÉSIGNE** Madame Anne LENFANT comme élue référente pour le COPIL,
- **DÉSIGNE** Monsieur Cédric ARGOUD comme technicien référent pour le COTECH,
- **AUTORISE** le Président à signer tous les actes et pièces relatifs à ce dossier.

La Présidente,

- CERTIFIE sous sa responsabilité le caractère exécutoire de cet acte qui sera affiché ce jour au siège de la collectivité
- INFORME que la présente délibération peut faire l'objet d'un recours pour excès de pouvoir devant le Tribunal administratif de Grenoble, dans un délai de 2 mois à compter de sa publication et de sa réception par le représentant de l'Etat.

Ainsi fait et délibéré, les jours, mois et an que dessus.
Pour extrait certifié conforme et exécutoire.

Publié, notifié et transmis en Préfecture
Le 16 juin 2022,

La Présidente,
Anne LENFANT



Envoyé en préfecture le 27/06/2022

Reçu en préfecture le 27/06/2022

Affiché le 27/06/2022



ID : 038-200040111-20220616-22_091-DE